



PREFEITURA MUNICIPAL DE PIRASSUNUNGA

Estado de São Paulo
PREGOEIRA E EQUIPE DE APOIO

Ofício Pregão nº 81/2017

Pregão Presencial nº 84/2017

Pirassununga, 11 de dezembro de 2017.

Prezados Senhores,

Segue a Ata de Julgamento referente a documentação técnica e as amostras apresentadas pelas empresas vencedoras.

Fica concedido o prazo de 03 (três) dias úteis para protocolo de eventuais recursos, contados do envio deste.

Atenciosamente,

RAFAELA C. MACHNOSCK MARTINS

Pregoeira



PREFEITURA MUNICIPAL DE PIRASSUNUNGA

Estado de São Paulo

Seção de Licitações

Pregoeiro/ Equipe de Apoio

PROTOCOLO Nº 5181/2017
PREGÃO PRESENCIAL Nº 84/2017

ATA DE JULGAMENTO “DOCUMENTAÇÃO TÉCNICA E AMOSTRAS”

Ao décimo primeiro dia do mês de dezembro do ano de dois mil e dezessete, às quinze horas e trinta minutos, reuniram-se a Pregoeira e a Equipe de Apoio, sendo que, de acordo com a análise dos documentos e das amostras realizada pelo Setor de Merenda Escolar às fls. 511/520, ficam ratificados os vencedores para os respectivos itens: G NOVA COM. DE PROD. ALIMENTÍCIOS EIRELI ME, item 6 das Cotas Principal e Reservada e NUTRI HOUSE ALIMENTOS LTDA EPP, itens 7 e 8 das Cotas Principal e Reservada. Ficam desclassificadas as seguintes empresas para os seguintes itens: MILK VITTA COMÉRCIO E INDÚSTRIA LTDA, item 4 da Cota Principal, MIRIANE COM. VAREJISTA E ATACADISTA EIRELI ME, item 4 da Cota Reservada e NUTRI HOUSE ALIMENTOS LTDA EPP, itens 1, 2, 3 e 5 das Cotas Principal e Reservada, conforme justificativas constantes nos documentos de análise. Por fim, informo que fica concedido o prazo de 3 (três) dias úteis para protocolo de eventuais recursos. Nada mais havendo a se tratar, a reunião foi encerrada. Pirassununga, 11 de dezembro de 2017.

Rafaela C. Machnosck Martins
Pregoeira

Maria de Lourdes Cabral
Equipe de Apoio

Angelita Franco de Sousa
Equipe de Apoio



PREFEITURA MUNICIPAL DE PIRASSUNUNGA

Estado de São Paulo

SECRETARIA MUNICIPAL DE EDUCAÇÃO

SETOR DE MERENDA ESCOLAR

5110
A

1ª - ANÁLISE DE AMOSTRAS - 05/12/2017

PROCESSO DE COMPRA Nº 5181/2017 PREGÃO PRESENCIAL Nº 84/2017

OBJETO: GENÊROS ALIMENTÍCIO PARA O SETOR DE MERENDA ESCOLAR

ITEM 1 – ACHOCOLATADO INSTANTANEO VITAMINADO

ACHOCOLATADO INSTANTANEO E VITAMINADO PRODUTO DESIDRATADO EM PÓ CONSTITUÍDO POR AÇÚCAR REFINADO, CACAU EM PÓ, EMULSIFICANTE LECITINA DE SOJA, AROMATIZANTE NATURAL E PREFERENCIALMENTE ENRIQUECIDO COM NO MÍNIMO 10 VITAMINAS E MINERAIS: FERRO, IODO E ZINCO. PODERÁ CONTER OUTROS INGREDIENTES DESDE QUE DECLARADOS E PERMITIDOS PELA LEGISLAÇÃO VIGENTE. O PRODUTO NÃO PODERÁ CONTER GLÚTEN, LACTOSE, ÓLEO OU GORDURA VEGETAL HIDROGENADA, CORANTES ARTIFICIAIS E AROMATIZANTES ARTIFICIAIS. O RENDIMENTO MÍNIMO DO PRODUTO DEVE SER DE 40 PORÇÕES DE 200ML POR KG. DEVERÁ SER PREPARADO COM INGREDIENTES SÃOS E LIMPOS, DE PRIMEIRA QUALIDADE, SER DE FÁCIL PREPARO POR DISSOLUÇÃO EM LEITE. COMPOSIÇÃO CENTESIMAL: VCT MÍNIMO: 380CAL, PROTEÍNA MÍNIMA: 4,8G, LIPÍDIOS MÍNIMO: 3G, CARBOIDRATO MÁXIMO 84G, FIBRAS MÍNIMO 0,6G, SÓDIO MÁXIMO DE 160MG, DEVERÁ FORNECER NO MÍNIMO 30% DO VD DE REFERÊNCIA DAS 10 VITAMINAS E MINERAIS FERRO, IODO E ZINCO. EMBALAGEM PRIMÁRIA: FILME DE POLIETILENO OU METALIZADO OU LATA DE FOLHA DE FLANDRES OU POTE PLÁSTICO COM TAMPA HERMÉTICA CAPAZ DE MANTER AS CARACTERÍSTICAS DO PRODUTO DURANTE TODO O PRAZO DE VALIDADE COM CAPACIDADE PARA ATÉ 1KG DE PESO. EMBALAGEM SECUNDÁRIA: CAIXA DE PAPELÃO. PRAZO DE VALIDADE: MÍNIMA DE 6 MESES.

COTA PRINCIPAL e RESERVADA

Licitante VENCEDORA	NUTRIHOUSE ALIMENTOS LTDA		
Marca	HORTA FACIL		
Data protocolo	CORREIO		
ANÁLISE DA AMOSTRA E DOCUMENTAÇÃO TÉCNICA			
CEVS	SATISFATÓRIO		REPROVADO
Doc. técnica	INSATISFATÓRIO		
Embalagem	-		
Rotulagem	INSATISFATÓRIO – NÃO APRESENTA FIBRAS		
Sensorial	-		

ROTULAGEM EM DESACORDO COM A LEGISLAÇÃO VIGENTE, NÃO APRESENTA INFORMAÇÃO DO TEOR DE FIBRAS DE ROTULAGEM OBRIGATÓRIA CONFORME RDC259, 20/09/2002-ANVISA E A QUANTIDADE DE CARBOIDRATO DA COMPOSIÇÃO É SUPERIOR AO MÁXIMO PERMITIDO PELO EDITAL, O QUE SIGNIFICA QUE O PRODUTO TEM TEOR DE AÇÚCAR MAIOR DO QUE O PERMITIDO PELO PROGRAMA DE ALIMENTAÇÃO ESCOLAR .

Segundo ANVISA, o descumprimento aos termos das Resoluções RDC ANVISA 340/2002 e 259/2002 constitui infração sanitária sujeita aos dispositivos da Lei 6437/1977 (configura infrações à legislação sanitária federal e estabelece as sanções respectivas). A Lei estabelece que as infrações sanitárias serão punidas, alternativa ou cumulativamente, com as seguintes penalidades: advertência, multa, apreensão de produto, inutilização de produto, interdição de produto, suspensão de vendas e/ou fabricação de produto, cancelamento de registro de produto, interdição parcial ou total do estabelecimento, proibição de propaganda, cancelamento de autorização para funcionamento da empresa, cancelamento do alvará de licenciamento de estabelecimento ou intervenção no estabelecimento que receba recursos públicos de qualquer esfera.

(http://portal.anvisa.gov.br/resultado-de-busca?p_p=id=101&p_p=lifecycle=0&p_p=state=maximized&p_p=mode=view&p_p=col=id=column-1&p_p=col=count=1&_101_struts.action=%2Fasset_publisher%2Fview_content&_101_assetEntryId=2867552&_101_type=content&_101_groupId=219201&_101_urlTitle=esclarecimentos-sobre-rotulagens&inheritRedirect=true)

AMOSTRAS



(Handwritten signature)

(Handwritten signature)



PREFEITURA MUNICIPAL DE PIRASSUNUNGA

Estado de São Paulo

SECRETARIA MUNICIPAL DE EDUCAÇÃO

SETOR DE MERENDA ESCOLAR

5122

1ª - ANÁLISE DE AMOSTRAS - 05/12/2017

PROCESSO DE COMPRA Nº 5181/2017 PREGÃO PRESENCIAL Nº 84/2017

OBJETO: GENÊROS ALIMENTÍCIO PARA O SETOR DE MERENDA ESCOLAR

ITEM 2 – COMPOSTO LÁCTEO DIVERSOS SABORES

SABORES: BAUNILHA, CHOCOLATE, MORANGO COM AMEIXA, FRUTAS VERMELHAS, VITAMINA DE FRUTAS (MAMÃO/MAÇÃ E BANANA), NAPOLITANO, CAPUCCINO, CAFÉ, PRODUTO EM PÓ DESIDRATADO DESTINADO À PREPARAÇÃO DE BEBIDA, RESULTANTE DA MISTURA POR PROCESSO TECNOLOGICAMENTE ADEQUADO DO LEITE EM PÓ INTEGRAL (MÍNIMO DE 51%), AÇÚCAR, PODENDO APRESENTAR FRUTAS DESIDRATADAS, CACAU, CAFÉ, CONFORME O SABOR DO PRODUTO. PODENDO CONTER MALTODEXTRINA, ESPESANTE, AROMATIZANTE NATURAL, CORANTE NATURAL E OUTROS INGREDIENTES DESDE QUE APROVADOS PELA LEGISLAÇÃO VIGENTE E QUE NÃO DESCARACTERIZEM O PRODUTO, OS QUAIS DEVERÃO SER DECLARADOS. AO MENOS 3 SABORES DOS LISTADOS ACIMA, DEVEM CONTER PREBIÓTICOS EM SUA COMPOSIÇÃO, AFIM DE CONFERIR CARACTERÍSTICAS FUNCIONAIS AOS PRODUTOS. O PRODUTO NÃO PODERÁ CONTER: LEITE DESNATADO, SORO DE LEITE, SOJA (EXTRATO, FARINHA DESENGORDURADA, PROTEÍNA CONCENTRADA, PROTEÍNA ISOLADA OU PROTEÍNA TEXTURIZADA DE SOJA, EXCETUANDO A LECITINA DE SOJA), ÓLEO OU GORDURA VEGETAL HIDROGENADA, CORANTES ARTIFICIAIS E AROMATIZANTES ARTIFICIAIS. A MISTURA DEVERÁ SER DE FÁCIL PREPARO POR DISSOLUÇÃO EM ÁGUA POTÁVEL E APRESENTAR FLUIDEZ CARACTERÍSTICA DA BEBIDA. PRODUTO DEVERÁ SER REGISTRADO NO MINISTÉRIO DA AGRICULTURA CONFORME LEGISLAÇÃO VIGENTE. CARACTERÍSTICAS FÍSICO-QUÍMICAS: - PROTEÍNA LÁCTEA - CASEÍNA: MÍNIMO 9G EM 100G. O PRODUTO DEVERÁ TER VALIDADE MÍNIMA DE 12 MESES. EMBALAGEM PRIMÁRIA: SACOS DE POLIETILENO METALIZADO ATÓXICO, RESISTENTE E VEDADO HERMETICAMENTE, COM PESO LÍQUIDO DE 01 KG A 02 KG, QUE GARANTA AS CARACTERÍSTICAS DE QUALIDADE DO PRODUTO DURANTE TODO O SEU PRAZO DE VALIDADE. EMBALAGEM SECUNDÁRIA: CAIXA DE PAPELÃO REFORÇADO, ADEQUADA AO EMPILHAMENTO RECOMENDADO, COM ABAS SUPERIORES E INFERIORES LACRADAS COM FITA ADESIVA, RESISTENTE A DANOS DURANTE O TRANSPORTE OU ARMAZENAMENTO, GARANTINDO A INTEGRIDADE DO PRODUTO DURANTE TODO O SEU PERÍODO DE VALIDADE E CONTENDO, NO MÁXIMO, 10 KG DE PESO LÍQUIDO

COTA PRINCIPAL e RESERVADA			
Licitante VENCEDORA	NUTRI HOUSE ALIMETOS LTDA		
Marca	ROMANO	SABORES:	(NÃO) BAUNILHA (NÃO) MORANGO COM AMEIXA (NÃO) VITAMINA (MAMÃO, MAÇÃ, BANANA) (NÃO) CHOCOLATE (NÃO) FRUTAS VERMELHAS (NÃO) NAPOLITANO (NÃO) CAPUCCINO (NÃO) CAFÉ
Data protocolo	CORREIO		
ANÁLISE DA AMOSTRA E DOCUMENTAÇÃO TÉCNICA			
CEVS			REPROVADO
Doc. técnica			
Registro produto			
Reg. estab. fabricante			
Embalagem			
Rotulagem			
Sensorial			
LICITANTE NÃO APRESENTOU AMOSTRA E DOCUMENTOS PARA NENHUM DOS SABORES QUE COMPÕE O LOTE			

AMOSTRAS



PREFEITURA MUNICIPAL DE PIRASSUNUNGA

Estado de São Paulo

SECRETARIA MUNICIPAL DE EDUCAÇÃO

SETOR DE MERENDA ESCOLAR

513
29.

1ª - ANÁLISE DE AMOSTRAS - 05/12/2017

PROCESSO DE COMPRA Nº 5181/2017 PREGÃO PRESENCIAL Nº 84/2017
OBJETO: GENÊROS ALIMENTÍCIO PARA O SETOR DE MERENDA ESCOLAR

ITEM 3 – ENRIQUECEDOR PARA LEITE

SABORES: BANANA COM MACA E AVEIA, CARAMELO, CHOCO LATE COM AVELA, MORANGO, OUTROS SABORES PRODUTO EM PO DESIDRATADO DESTINADO A PREPARAÇÃO DE LEITE SABORIZADO, RESULTANTE DA MISTURA POR PROCESSO TECNOLÓGICAMENTE ADEQUADO DO ACÚCAR E PREBIÓTICOS, PODENDO APRESENTAR FRUTAS DESIDRATADAS, CACAU, CAFÉ, E OUTROS INGREDIENTES CONFORME O SABOR DO PRODUTO. PODENDO CONTER MALTODEXTRINA, ESPESANTE, AROMATIZANTE NATURAL, CORANTE NATURAL E OUTROS INGREDIENTES DESDE QUE APROVADOS PELA LEGISLAÇÃO VIGENTE E QUE NÃO DESCARACTERIZEM O PRODUTO, OS QUAIS DEVERÃO SER DECLARADOS. O PRODUTO NÃO PODERÁ CONTER: SOJA (EXTRATO, FARINHA DE SOJA, ÓLEO DE SOJA, PROTEÍNA CONCENTRADA, PROTEÍNA ISOLADA OU PROTEÍNA TEXTURIZADA DE SOJA, EXCETO A LECITINA DE SOJA), ÓLEO OU GORDURA VEGETAL HIDROGENADA, CORANTES ARTIFICIAIS E AROMATIZANTES ARTIFICIAIS. A MISTURA DEVERÁ SER DE FÁCIL PREPARO POR DISSOLUÇÃO EM LEITE. O PRODUTO DEVERÁ SER PREFERENCIALMENTE ENRIQUECIDO COM VITAMINAS E MINERAIS. O PRODUTO DEVERÁ TER VALIDADE MÍNIMA DE 12 MESES. EMBALAGEM PRIMÁRIA: SACOS DE POLIETILENO ATÓXICO, RESISTENTE E VEDADO HERMETICAMENTE, COM PESO LÍQUIDO DE 01 KG A 02 KG, QUE GARANTA AS CARACTERÍSTICAS DE QUALIDADE DO PRODUTO DURANTE TODO O SEU PRAZO DE VALIDADE. EMBALAGEM SECUNDÁRIA: CAIXA DE PAPELÃO REFORÇADA, ADEQUADA AO EMPILHAMENTO RECOMENDADO, COM ABAS SUPERIORES E INFERIORES LACRADAS COM FITA ADESIVA, RESISTENTE A DANOS DURANTE O TRANSPORTE OU ARMAZENAMENTO, GARANTINDO A INTEGRIDADE DO PRODUTO DURANTE TODO O SEU PERÍODO DE VALIDADE E CONTENDO, NO MÁXIMO 10KG

COTA PRINCIPAL e RESERVADA

Licitante VENCEDORA	NUTRI HOUSE ALIMENTOS LTDA			
Marca	HORTAFACIL	SABORES:	(SIM) BANANA, MAÇA E AVEIA (SIM) CHOCOLATE COM AVELÃ	(SIM) MORANGO (SIM) CARAMELO
Data protocolo	CORREIO			

ANÁLISE DA AMOSTRA E DOCUMENTAÇÃO TÉCNICA

CEVS	SATISFATÓRIO	REPROVADO
Doc. técnica	INSATISFATÓRIO	
Embalagem	-	
Rotulagem	INSATISFATÓRIO	
Sensorial	-	

ROTULAGEM EM DESACORDO COM A LEGISLAÇÃO VIGENTE – PRODUTO COM INGREDIENTE AVEIA E ROTULADO COMO NÃO CONTÉM GLUTÊN.

Lei Federal 10.674/2003 obriga a inscrição “contém glúten” ou “não contém glúten”, conforme o caso, no rótulo de todos os alimentos industrializados, como controle da doença celíaca. Tal advertência deve ser impressa em caracteres com destaque, nítidos e de fácil leitura nos rótulos e embalagens, bem como nos materiais de divulgação dos produtos.

AMOSTRAS

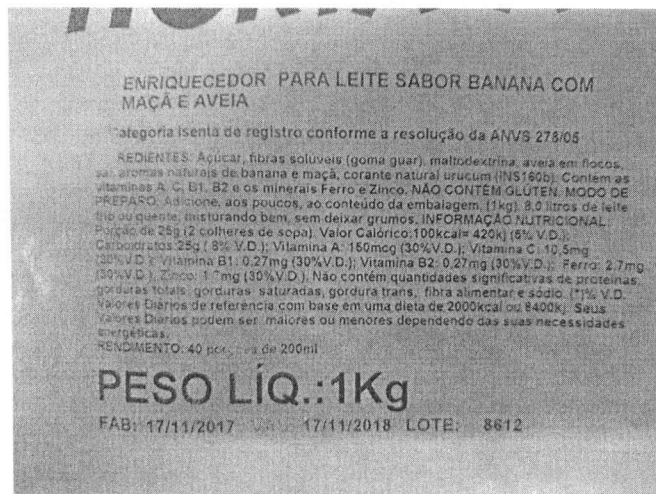

Handwritten signature and initials



PREFEITURA MUNICIPAL DE PIRASSUNUNGA

Estado de São Paulo

SECRETARIA MUNICIPAL DE EDUCAÇÃO

SETOR DE MERENDA ESCOLAR

5142

1ª - ANÁLISE DE AMOSTRAS - 05/12/2017

PROCESSO DE COMPRA Nº 5181/2017 PREGÃO PRESENCIAL Nº 84/2017
OBJETO: GENÊROS ALIMENTÍCIO PARA O SETOR DE MERENDA ESCOLAR

ITEM 4 – LEITE EM PÓ INTEGRAL INSTANTANEO

PRODUTO CONSTITUÍDO POR LEITE EM PÓ INTEGRAL, DE ORIGEM ANIMAL, OBTIDO UNICAMENTE DA DESIDRATAÇÃO DO LEITE DE VACA INTEGRAL, COM FERRO, VITAMINAS A, C E D. O PRODUTO PODERÁ CONTER LECITINA DE SOJA. PRODUTO E ESTABELECIMENTO FABRICANTE DEVERÃO SER REGISTRADOS NO ÓRGÃO COMPETENTE. CARACTERÍSTICAS FÍSICO QUÍMICAS: GORDURA: MÍNIMO DE 26,0%, UMIDADE: MÁXIMO DE 3,5%, PROTEÍNA: MÍNIMO DE 25,0%. CASEÍNA: MÍNIMO DE 20,0%, CARBOIDRATOS REDUTORES EM LACTOSE: MÍNIMO DE 37,0%, AMIDO: NEGATIVA, SACAROSE: NEGATIVA, MALTODEXTRINAS: NEGATIVA. CONSIDERANDO A INGESTÃO DO PRODUTO POR CRIANÇAS A PORÇÃO DE 200ML DEVE TER O MÁXIMO DE: VITA : 190MCG RE, VIT C: 13MG, VIT D: 2,0MCG, FERRO: 4,2MG. O PRODUTO ADICIONADO DE LECITINA DEVERÁ APRESENTAR, ALÉM DAS CARACTERÍSTICAS ANTERIORES, AS SEGUINTE CARACTERÍSTICAS: LECITINA: MÁXIMO DE 5G/KG, UMECTABILIDADE MÁXIMA (S): 60, DISPERSABILIDADE (% M/M): 85. EMBALAGEM PRIMÁRIA FILME DE POLIÉSTER METALIZADO, OU LATAS DE FOLHAS DE FLANDRESTERMOSOLDADO COM CAPACIDADE PARA ATÉ 1KG. EMBALAGEM SECUNDÁRIA: CAIXA DE PAPELÃO CONTENDO ATÉ 12 UNIDADES DE EMBALAGEM PRIMÁRIA. PRAZO DE VALIDADE: MÍNIMA DE 12 MESES.

COTA PRINCIPAL	
Licitante VENCEDORA	MILK VITTA COMERCIO E INDUSTRIA
Marca	ROMANO
Data protocolo	21/11/2017
ANÁLISE DA AMOSTRA E DOCUMENTAÇÃO TÉCNICA	
CEVS	-
Doc. técnica	INSATISFATÓRIO
Embalagem	INSATISFATÓRIO
Rotulagem	INSATISFATÓRIO – NÃO TEM VITAMINAS E MINERAIS
Sensorial	-
O PRODUTO NÃO É ADICIONADO/ENRIQUECIDO/FORTIFICADO COM VITAMINAS E MINERAIS, NÃO SENDO POSSIVEL A CONTINUIDADE DAS ANÁLISES VISTO QUE O PRODUTO APRESENTADO NÃO SE REFERE AO PRODUTO LICITADO.	
COTA RESERVADA	
Licitante VENCEDORA	MIRIANE COMERCIO VAREJ. E ATAC.
Marca	ROMANO
Data protocolo	NÃO APRESENTOU AMOSTRAS
ANÁLISE DA AMOSTRA E DOCUMENTAÇÃO TÉCNICA	
CEVS	-
Doc. técnica	-
Embalagem	-
Rotulagem	-
Sensorial	-
O PRODUTO NÃO É ADICIONADO/ENRIQUECIDO/FORTIFICADO COM VITAMINAS E MINERAIS, NÃO SENDO POSSIVEL A CONTINUIDADE DAS ANÁLISES VISTO QUE O PRODUTO APRESENTADO NÃO SE REFERE AO PRODUTO LICITADO.	
AMOSTRAS	
	



PREFEITURA MUNICIPAL DE PIRASSUNUNGA

Estado de São Paulo

SECRETARIA MUNICIPAL DE EDUCAÇÃO

SETOR DE MERENDA ESCOLAR

515
No

1ª - ANÁLISE DE AMOSTRAS - 05/12/2017

PROCESSO DE COMPRA Nº 5181/2017 PREGÃO PRESENCIAL Nº 84/2017

OBJETO: GENÉROS ALIMENTÍCIO PARA O SETOR DE MERENDA ESCOLAR

ITEM 5 – MISTURA PARA O PREPARO DE BOLO

PRODUTO EM PÓ DESIDRATADO DESTINADO À PREPARAÇÃO DE BOLO CONSTITUÍDO POR: AÇÚCAR, FARINHA DE TRIGO, GORDURA LIQUIDA DE PALMA, OVO INTEGRAL EM PÓ, AMIDO DE MILHO, LEITE EM PÓ, FERMENTO QUÍMICO EM PÓ, SAL REFINADO, PODENDO APRESENTAR FRUTAS DESIDRATADAS, CACAU, AROMATIZANTES NATURAIS CONFORME O SABOR DO PRODUTO. PODENDO CONTER MALTODEXTRINA, ESPESANTE, CORANTE NATURAL E OUTROS INGREDIENTES DESDE QUE APROVADOS PELA LEGISLAÇÃO VIGENTE E QUE NÃO DESCARACTERIZEM O PRODUTO, OS QUAIS DEVERÃO SER DECLARADOS. O PRODUTO NÃO PODERÁ CONTER: SOJA (EXTRATO CONCENTRADA, PROTEÍNA ISOLADA OU PROTEÍNA TEXTURIZADA DE SOJA, EXCETUANDO A LECITINA DE SOJA), GORDURA VEGETAL HIDROGENADA, CORANTES ARTIFICIAIS E AROMATIZANTES ARTIFICIAIS. A MISTURA DEVERÁ SER DE FÁCIL PREPARO POR DISSOLUÇÃO EM ÁGUA POTÁVEL E ASSAMENTO. O PRODUTO DEVERÁ TER VALIDADE MÍNIMA DE 6 MESES. EMBALAGEM PRIMÁRIA: SACOS DE POLIETILENO LEITOSO OU METALIZADO ATÓXICO, RESISTENTE E VEDADO HERMETICAMENTE, COM PESO LÍQUIDO DE 01 KG A 02 KG, QUE GARANTA AS CARACTERÍSTICAS DE QUALIDADE DO PRODUTO DURANTE TODO O SEU PRAZO DE VALIDADE. EMBALAGEM SECUNDÁRIA: CAIXA DE PAPELÃO REFORÇADO, ADEQUADA AO EMPILHAMENTO RECOMENDADO, COM ABAS SUPERIORES E INFERIORES LACRADAS COM FITA ADESIVA, RESISTENTE A DANOS DURANTE O TRANSPORTE OU ARMAZENAMENTO, GARANTINDO A INTEGRIDADE DO PRODUTO DURANTE TODO O SEU PERÍODO DE VALIDADE E CONTENDO, NO MÁXIMO, 10 KG DE PESO LÍQUIDO

COTA PRINCIPAL e RESERVADA				
Licitante VENCEDORA	NUTRI HOUSE ALIMENTOS LTDA			
Marca	HORTAFACIL	SABORES	(SIM) abacaxi com leite condensado (SIM) banana com canela (SIM) fubá (SIM) parmesão	(SIM) baunilha (SIM) chocolate com avelã (SIM) coco (SIM) laranja (SIM) cenoura
Data protocolo	CORREIO			
ANÁLISE DA AMOSTRA E DOCUMENTAÇÃO TÉCNICA				
CEVS	SATISFATÓRIO			REPROVADO
Doc. Técnica	SATISFATÓRIO			
Embalagem	SATISFATÓRIO			
Rotulagem	SATISFATÓRIO			
Sensorial	INSATISFATÓRIO			
	APARENCIA	SABOR	ODOR	CONS./TEXTURA
ABACAXI LEITE COND	8 – BOM	7 – BOM	4 – POUCO CARAC.	5 – MOD. ADEQUADO
BANANA COM CANELA	7 – BOM	7 – BOM	6 - POUCO CARAC.	5 – MOD. ADEQUADO
FUBÁ	8 – BOM	4 - REGULAR	6 – POUCO CARAC.	5 – MOD. ADEQUADO
PARMESÃO	4 - REGULAR	2 – RUIM	2 – NADA CARAC.	5 – MOD. ADEQUADO
BAUNILHA	7 – BOM	7 – BOM	8 - CARACTERISTICO	5 – MOD. ADEQUADO
CHOCOLATE COM AVELÃ	8 – BOM	4 - REGULAR	6 - POUCO CARAC.	5 – MOD. ADEQUADO
COCO	7 – BOM	7 – BOM	6 – POUCO CARAC.	5 – MOD. ADEQUADO
LARANJA	8 – BOM	7 – BOM	6 - POUCO CARAC.	5 – MOD. ADEQUADO
CENOURA	4 - REGULAR	7 – BOM	6 – POUCO CARAC.	5 – MOD. ADEQUADO





PREFEITURA MUNICIPAL DE PIRASSUNUNGA

Estado de São Paulo

SECRETARIA MUNICIPAL DE EDUCAÇÃO

SETOR DE MERENDA ESCOLAR

516
A

1ª - ANÁLISE DE AMOSTRAS - 05/12/2017

PROCESSO DE COMPRA Nº 5181/2017 PREGÃO PRESENCIAL Nº 84/2017

OBJETO: GENÊROS ALIMENTÍCIO PARA O SETOR DE MERENDA ESCOLAR

ITEM 6 – MISTURA PARA O PREPARO DE OMELETE

MISTURA PARA O PREPARO DE OMELETE E/OU OVOS MEXIDOS, PRODUTO EM PÓ CONSTITUÍDO POR OVO INTEGRAL DESIDRATADO EM PÓ, LEITE E/OU DERIVADOS, FERMENTO QUÍMICO, FARINHA DE TRIGO ENRIQUECIDA PODENDO CONTER OUTROS INGREDIENTES DESDE QUE DECLARADOS E PERMITIDOS PELA LEGISLAÇÃO VIGENTE. NECESSITANDO SOMENTE DE ÁGUA E CALOR PARA SEU PREPARO. O PRODUTO DEVERÁ TER VALIDADE MÍNIMA DE 6 MESES. EMBALAGEM PRIMÁRIA: SACOS DE POLIETILENO ATÓXICO, RESISTENTE E VEDADO HERMETICAMENTE, COM PESO LÍQUIDO DE 01 KG A 02 KG, QUE GARANTA AS CARACTERÍSTICAS DE QUALIDADE DO PRODUTO DURANTE TODO O SEU PRAZO DE VALIDADE. EMBALAGEM SECUNDÁRIA: CAIXA DE PAPELÃO REFORÇADO, ADEQUADA AO EMPILHAMENTO RECOMENDADO, COM ABAS SUPERIORES E INFERIORES LACRADAS COM FITA ADESIVA, RESISTENTE A DANOS DURANTE O TRANSPORTE OU ARMAZENAMENTO, GARANTINDO A INTEGRIDADE DO PRODUTO DURANTE TODO O SEU PERÍODO DE VALIDADE E CONTENDO, NO MÁXIMO, 10 KG DE PESO

COTA PRINCIPAL e RESERVADA	
Licitante VENCEDORA	GNOVA COM. PROD. ALIMENTÍCIOS
Marca	APETITE
Data protocolo	17/11/2017
ANÁLISE DA AMOSTRA E DOCUMENTAÇÃO TÉCNICA	
CEVS	SATISFATÓRIO
Doc. técnica	SATISFATÓRIO
Embalagem	SATISFATÓRIO
Rotulagem	SATISFATÓRIO
Sensorial	SATISFATÓRIO
APROVADO	

AMOSTRAS

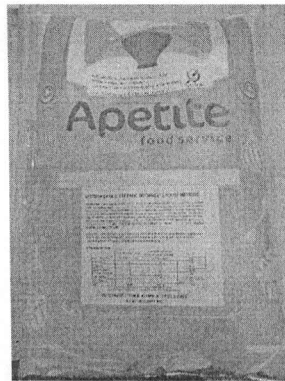



PREFEITURA MUNICIPAL DE PIRASSUNUNGA

Estado de São Paulo

SECRETARIA MUNICIPAL DE EDUCAÇÃO

SETOR DE MERENDA ESCOLAR

518
AT.

1ª - ANÁLISE DE AMOSTRAS - 05/12/2017

PROCESSO DE COMPRA Nº 5181/2017 PREGÃO PRESENCIAL Nº 84/2017

OBJETO: GENÊROS ALIMENTÍCIO PARA O SETOR DE MERENDA ESCOLAR

ITEM 7 – PREPARO DE PUDIM COM LEITE

PRODUTO EM PÓ DESIDRATADO DESTINADO À PREPARAÇÃO DE PUDIM, RESULTANTE DA MISTURA POR PROCESSO TECNOLÓGICAMENTE ADEQUADO DO AÇÚCAR, LEITE EM PÓ, PODENDO APRESENTAR FRUTAS DESIDRATADAS, CACAU, AROMATIZANTE NATURAL, CORANTE NATURAL E OUTROS INGREDIENTES CONFORME O SABOR DO PRODUTO. PODENDO CONTER MALTODEXTRINA, ESPESSANTE, E OUTROS INGREDIENTES DESDE QUE APROVADOS PELA LEGISLAÇÃO VIGENTE E QUE NÃO DESCARACTERIZEM O PRODUTO, OS QUAIS DEVERÃO SER DECLARADOS. O PRODUTO NÃO PODERÁ CONTER: SOJA (EXTRATO, FARINHA DESENGORDURADA, PROTEÍNA CONCENTRADA, PROTEÍNA ISOLADA OU PROTEÍNA TEXTURIZADA DE SOJA, EXCETUANDO A LECITINA DE SOJA), ÓLEO OU GORDURA VEGETAL HIDROGENADA, CORANTES ARTIFICIAIS E AROMATIZANTES ARTIFICIAIS. A MISTURA DEVERÁ SER DE FÁCIL PREPARO POR DISSOLUÇÃO EM ÁGUA E SUBMETIDO AO CALOR. O PRODUTO DEVERÁ TER VALIDADE MÍNIMA DE 12 MESES. EMBALAGEM PRIMÁRIA: SACOS DE POLIETILENO LEITOSO OU METALIZADO ATÓXICO, RESISTENTE E VEDADO HERMETICAMENTE, COM PESO LÍQUIDO DE 01 KG A 02 KG, QUE GARANTA AS CARACTERÍSTICAS DE QUALIDADE DO PRODUTO DURANTE TODO O SEU PRAZO DE VALIDADE. EMBALAGEM SECUNDÁRIA: CAIXA DE PAPELÃO REFORÇADO, ADEQUADA AO EMPILHAMENTO RECOMENDADO, COM ABAS SUPERIORES E INFERIORES LACRADAS COM FITA ADESIVA, RESISTENTE A DANOS DURANTE O TRANSPORTE OU ARMAZENAMENTO, GARANTINDO A INTEGRIDADE DO PRODUTO DURANTE TODO O SEU PERÍODO DE VALIDADE E CONTENDO, NO MÁXIMO, 10 KG DE PESO LÍQUIDO.

COTA PRINCIPAL e RESERVADA				
Licitante VENCEDORA	NUTRI HOUSE ALIMENTOS LTDA			
Marca	HORTAFACIL	SABORES	(SIM) BAUNILHA (SIM) CHOCOLATE (SIM) COCO	(SIM) MORANGO (SIM) CARAMELO (SIM) LEITE CONDENSADO
Data protocolo	CORREIO			
ANÁLISE DA AMOSTRA E DOCUMENTAÇÃO TÉCNICA				
CEVS	SATISFATÓRIO			APROVADO
Doc. Técnica	SATISFATÓRIO			
Embalagem	SATISFATÓRIO			
Rotulagem	SATISFATÓRIO			
Sensorial	SATISFATÓRIO			
	APARENCIA	SABOR	ODOR	CONS./TEXTURA
BAUNILHA	8 – BOM	8 – BOM	8 - CARACTERISTICO	8 – ADEQUADO
CHOCOLATE	7 – BOM	7 – BOM	8 - CARACTERISTICO	8 – ADEQUADO
COCO	8 – BOM	7 – BOM	8 - CARACTERISTICO	8 – ADEQUADO
MORANGO	8 – BOM	8 – BOM	8 - CARACTERISTICO	8 – ADEQUADO
CARAMELO	8 – BOM	7 – BOM	8 - CARACTERISTICO	8 – ADEQUADO
LEITE CONDENSADO	7 – BOM	7 – BOM	8 - CARACTERISTICO	8 – ADEQUADO

AMOSTRAS





PREFEITURA MUNICIPAL DE PIRASSUNUNGA

Estado de São Paulo

SECRETARIA MUNICIPAL DE EDUCAÇÃO

SETOR DE MERENDA ESCOLAR

518
Kf

1ª - ANÁLISE DE AMOSTRAS - 05/12/2017

PROCESSO DE COMPRA Nº 5181/2017 PREGÃO PRESENCIAL Nº 84/2017
OBJETO: GENÊROS ALIMENTÍCIO PARA O SETOR DE MERENDA ESCOLAR

ITEM 8 – PREPARO PARA PURE DE BATATAS

PRODUTO OBTIDO PELA MISTURA DE BATATA DESIDRATADA OU LIOFILIZADA NA FORMA DE FLOCOS, ADICIONADO DE LEITE, PODENDO CONTER OUTROS INGREDIENTES DESDE QUE DECLARADOS E QUE NÃO DESCARACTERIZE O PRODUTO, PERMITIDOS PELA LEGISLAÇÃO VIGENTE. NÃO PODERÁ CONTER CORANTE ARTIFICIAL. PRODUTO DESTINADO AO PREPARO DE PURÊ DE BATATAS, PELA ADIÇÃO APENAS PRODUTO DEVERÁ TER VALIDADE MÍNIMA DE 12 MESES. EMBALAGEM PRIMÁRIA: SACOS DE POLIETILENO ATÓXICO, RESISTENTE E VEDADO HERMETICAMENTE, COM PESO LÍQUIDO DE 01 KG, QUE GARANTA AS CARACTERÍSTICAS DE QUALIDADE DO PRODUTO DURANTE TODO O SEU PRAZO DE VALIDADE. EMBALAGEM SECUNDÁRIA: CAIXA DE PAPELÃO REFORÇADO, ADEQUADA AO EMPILHAMENTO RECOMENDADO, COM ABAS SUPERIORES E INFERIORES LACRADAS COM FITA ADESIVA, RESISTENTE A DANOS DURANTE O TRANSPORTE OU ARMAZENAMENTO, GARANTINDO A INTEGRIDADE DO PRODUTO DURANTE TODO O SEU PERÍODO DE VALIDADE E CONTENDO, NO MÁXIMO, 10 KG DE PESO

COTA PRINCIPAL e RESERVADA			
Licitante VENCEDORA	NUTRIHOUSE ALIMENTOS LTDA		
Marca	HORTA FACIL		
Data protocolo	CORREIO		
ANÁLISE DA AMOSTRA E DOCUMENTAÇÃO TÉCNICA			
CEVS	SATISFATÓRIO		APROVADO
Doc. técnica	SATISFATÓRIO		
Embalagem	SATISFATÓRIO		
Rotulagem	SATISFATÓRIO		
Sensorial	SATISFATÓRIO		

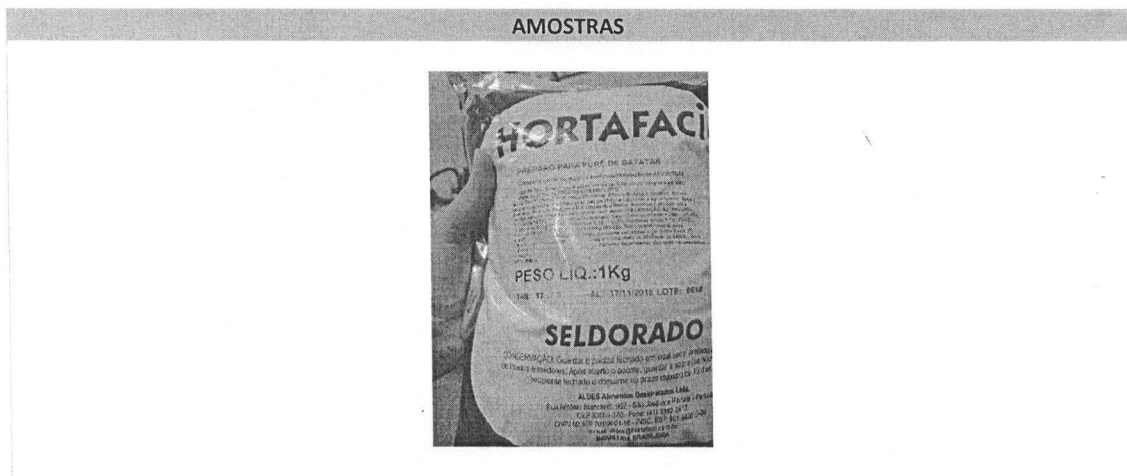



PREFEITURA MUNICIPAL DE PIRASSUNUNGA

Estado de São Paulo

SECRETARIA MUNICIPAL DE EDUCAÇÃO

SETOR DE MERENDA ESCOLAR

519
R.

1ª - ANÁLISE DE AMOSTRAS - 05/12/2017

PROCESSO DE COMPRA Nº 5181/2017 PREGÃO PRESENCIAL Nº 84/2017

OBJETO: GENÊROS ALIMENTÍCIO PARA O SETOR DE MERENDA ESCOLAR

RESUMO DA ANÁLISE		
ITEM	COTA AMPLA	COTA RESERVADA
1 ACHOCOLATADO	NUTRI HOUSE ALIMENTOS LTDA MARCA: HORTA FACIL MARCA REPROVADA Decorrente de apresentar composição de nutrientes que não atende ao edital e rotulagem em desatendimento a legislação vigente – convocar o próximo licitante melhor classificado que tiver cotado MARCA diferente da marca HORTAFACIL	
2 COMPOSTO LÁCTEO	NUTRI HOUSE ALIMENTOS LTDA MARCA: ROMANO LICITANTE: REPROVADO Não apresentou amostra para o item – convocar o próximo licitante melhor classificado	
3 ENRIQUECEDOR PARA LEITE	NUTRI HOUSE ALIMENTOS LTDA MARCA: HORTA FACIL MARCA REPROVADA Rotulagem em desacordo com a legislação vigente – convocar o próximo licitante melhor classificado que tiver cotado MARCA diferente da marca HORTAFACIL	
4 LEITE EM PÓ INTEGRAL INSTANTANEO	MILK VITTA COMERCIO E INDUSTRIA MARCA: ROMANO MARCA REPROVADA O produto não apresenta vitaminas e minerais conforme exigência editalícia e documentação técnica não compatível com amostra – convocar o próximo licitante melhor classificado que tiver cotado MARCA diferente da marca de ROMANO	MIRIANE COMERCIO VAREJ E ATAC MARCA: ROMANO REPROVADO Não entregou amostra
5 MISTURA PARA PREPARO DE BOLO	NUTRI HOUSE ALIMENTOS LTDA MARCA: HORTA FACIL MARCA REPROVADA Produto não se apresentou de maneira satisfatória principalmente nas análises de maciez e sabor – convocar o próximo licitante melhor classificado que tiver cotado MARCA diferente da marca HORTAFACIL	
6 MISTURA PARA PREPARO DE OMELETE	GNOVA COM. PROD. ALIMENTÍCIOS MARCA: APETITE APROVADO	
7 MISTURA PARA PREPARO DE PUDIM	NUTRI HOUSE ALIMENTOS LTDA MARCA: HORTA FACIL APROVADO	
8 PREPARO PARA PURE DE BATATAS	NUTRI HOUSE ALIMENTOS LTDA MARCA: HORTA FACIL APROVADO	

Análise técnica de documentos e amostras realizada por:

Nadia Tomasso de Oliveira
NADIA TOMASSO DE OLIVEIRA
 TÉCNICA EM NUTRIÇÃO E DIETÉTICA
 CRN3 T 113.342

Gislaine Queiroz Pavao
GISLAINE QUEIROZ PAVÃO
 TÉCNICA EM NUTRIÇÃO E DIETÉTICA
 CRN3 T 113.251



PREFEITURA MUNICIPAL DE PIRASSUNUNGA

Estado de São Paulo

SECRETARIA MUNICIPAL DE EDUCAÇÃO

SETOR DE MERENDA ESCOLAR

5208

1ª - ANÁLISE DE AMOSTRAS - 05/12/2017

PROCESSO DE COMPRA Nº 5181/2017 PREGÃO PRESENCIAL Nº 84/2017
OBJETO: GENÊROS ALIMENTÍCIO PARA O SETOR DE MERENDA ESCOLAR

--	--

Conforme determinado em sessão de pregão e convocados em email encaminhado em 01/12/2017, a sessão pública de análise foi acompanhada pelos licitantes que seguem:

LICITANTE	REPRESENTANTE	ASSINATURA
COMERCIAL JOÃO AFONSO LTDA	Fernando Venturoli Lunardi	
ALTERNATIVA LICITA LTDA	-	
METRO COMERCIAL LTDA	-	
NORI DIST. DE PRDUTOS ALIMENTICIOS	-	
NUTRIHOUSE ALIMENTOS LTDA	Nivaldir Aparecido Corso	
GNOVA COMERCIO DE ALIMENTOS	Adriana Chola	